

けいとく じどうかん だより 3月号

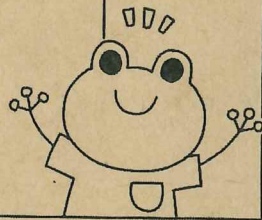
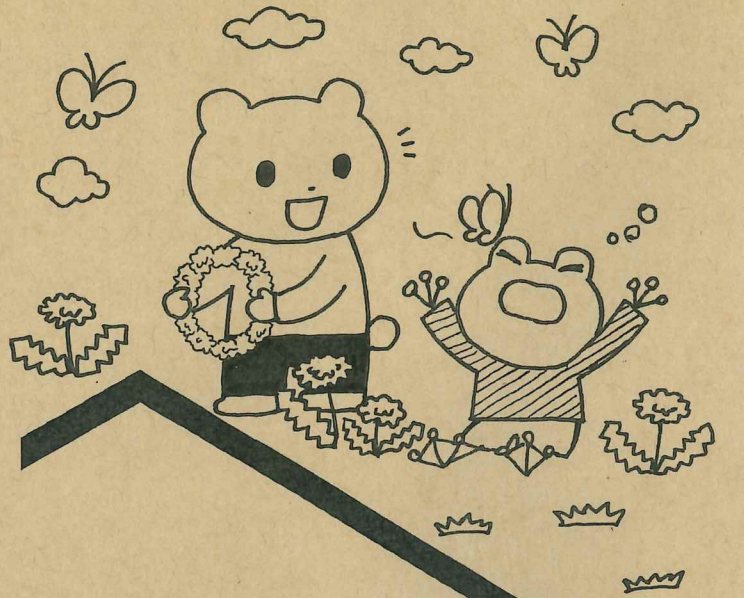
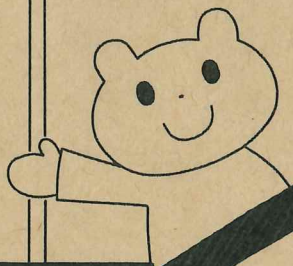

児童館のご利用について

- ☑ 0歳から18歳までの児童と、その保護者の方が利用できます。乳幼児さんのご利用は保護者の方の同伴が必要です。
- ☑ 午前10時～午後6時30分まであいています。
(小学生は午後5時まであそびます。)
- ☑ 日曜日、祝日、年末年始は閉館しています。
- ☑ 駐車場はありません、車での来館はご遠慮ください。

今月のとりくみ

今月の予定

...子育てほっと広場：遊具で自由にあそべます。

月	火	水	木	金	土	日
	1 いちごひろば 11:00~	2 ミュージック ケアわいわい 11:00~	3	4	5 写真部 11:00~	6
7 定型アート 10:45~	8	9 ミュージック ケアねんね 11:00~	10 りんごクラブ 11:00~	11	12 ダンスクラブ 11:00~	13
14 ヨガサークル ヨガ教室 11:15~	15 いちごひろば 11:00~	16 ミュージック ケアよちよち 11:00~	17 りんごクラブ 11:00~	18	19 写真部 15:00~	20
将棋クラブ 15:30~						
21 香分の日	22	23	24	25 けいとく genki! プロジェクト 10:30~	26	27
				かんなの おさがみ教室 14:00~		
28	29	30	31	コロナの感染状況により、とりくみの開催を変更 することがあります。児童館のHPに最新情報を 掲載していますので、ご確認ください。 		

地域子育てステーション事業
 ☆ けいとくgenkiプロジェクト!!
 ☆ 学童パワー全開!enjoyまつり!!
 ☆ ~児童館の学童クラブ3年生からの贈り物~

日時：3月25日(金) 10時半~12時

- ☆第1部 10時半~11時
- ☆第2部 11時~11時半
- ☆第3部 11時半~12時

対象：乳幼児~高校生とその保護者

参加費：無料(一部有料コーナーあり)

内容：はめばち(※乳幼児親子限定)

あそびコーナー、お菓子すくい

ポケモンカードバトル!(小学生対象)

【有料】カフェコーナー

地域の高田さんのハンドメイド品

★乳幼児親子さんは以下のフォームスから

お申込みください。(各部先着10組)



★小学生以上のお申込みはお電話ください。

ポケモンカードバトルは各部先着6名様まで!

(デッキは児童館にあるスタートデッキ100を使用し
たくじびまでのバトルになります)

※コロナの感染状況によって縮小開催、または中止になる
場合があります。あらかじめご了承ください。

お申し込みは
3/1(火)
10:00~

★乳幼児さん向けはめばち
フォームスでお申し込みが確定された
方は左の丸の大きさに合う写真やイラ
スト、切り抜きをご持参ください。
※こちらで丸の形にカットいたします。
★裏表2枚お入れすることができます。
ご兄弟分もお渡し可能です。

ポイントカードについて

6月から始めた乳幼児親子さん向けのポイント
カード、たくさんのご利用をいただきありがとご
ざいました!こちらのカードの新規配布を3月末
を持ちまして終了いたします。

すでに5~10ポイント溜まった方にはプレゼ
ントをお渡しいたしますのでお声かけください。

なかよしっこ

対象：0歳~

今月はお休みです。

民生委員さん主催のひろばです!

うたや絵本、季節のプレゼントなど

楽しくあそんですごしませんか?

毎月第1木曜日に開催しています。

さくらんぼ

対象：0歳~1歳

今月はお休みです。

季節のうたやふれあいあそびなど

のんびりおしゃべりしながら

お子さんとふれあいましょう!

毎月第4水曜日に開催しています。

いちご

対象：1歳~2歳

日時：3月1日・15日(火)

11:00~11:30

季節のうたや手あそびなど

サーキットや工作もあります!

ぜひお越しください!

いつものとりくみ

ミュージックケア

地域の森田あかねさんによるミュージックケア♪
 鈴やバルーンなどを使って音楽にふれあい
 ながら、元気いっぱい楽しみましょう♪
 月わいわいグループ 日時：3月2日(水)

対象：1歳~(きょうだい連れ参加OK!)

申込：2月28日(月)10時~

月ねんねグループ 日時：3月9日(水)

対象：0歳 申込：3月1日(火)10時~

月よちよちグループ 日時：3月16日(水)

対象：1歳~ 申込：3月1日(火)10時~

★定員：各10組

★時間：いずれも11:00~12:00

足型アート

子育ての話をしながら楽しく
 足型でアートを作りませんか? 子どもの成長を
 かわいい作品にして残しましょう!

今回は『はらぺこあおむし』

講師は子育て中のママさんです★

日時：3月7日(月)10:45~12:00

定員：10名 申込期間：2/28(月)10:00~

持ち物：参加費(200円)、お気に入りのおもちゃ

足ふきタオル、作品入れ袋(A4程度)

クーピーやハノコなど作品にしたいもの

汚れてもいい服装でお越しください!

ママたちのリフレッシュ講座 ~ヨガ教室~

3月14日(月)11:15~12:00

児童館にリフレッシュに来ませんか?

楽しい時間をすごしましょう!

ヨガマットをお持ちの方はご持参下さい。

*講師 小城真奈美先生

*持ち物 動きやすく、裸足になれる服装

お茶・バスタオル・フェイスタオル

*定員10組(乳幼児親子に限り)

*申込期間 3月1日(火)10時~



小学生以上向けの予定は裏面へ!

かなの おりがみ教室

おりがみが得意なかなちゃんが教えてくれる最後の教室です！お申込みはお電話または直接児童館まで！

日時：3月25日（金）14:00～

定員：15名

申込期間：3月1日（火）10時～

今月は「メダル」です♪



工作教室

かみ紙コップマジックハンド

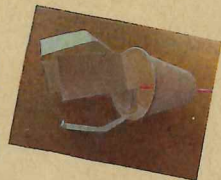

紙コップで作れる簡単マジックハンド！

完成させていろいろなものをつかんでみよう！！

日時：3月10日（木）15:30～完成次第終了

定員：15名 持ち物：なし

申込み：3月1日（火）10時～



写真部

★日時：3月5日（土）・19日（土）11:00～

★持ち物：カメラ（ある人）

★対象：写真部の部員

★内容：アルバムを完成させよう！



将棋クラブ

日本将棋連盟の先生に将棋を教えます。

指し方や戦法をしっかり学んで強くなるう！

日時：3月14日（月）15時30分～16時30分

対象：将棋クラブ部員 内容：R3年度修了認定式

レミ先生

カナ ナナミ
KANNA・NANAMIの

ダンスクラブ

ダンスクラブのメンバーで楽しくダンス！！

日時◆3月12日（土）11:00～12:00

場所◆遊戯室 対象◆ダンスクラブ部員

持ち物◆お茶・タオル・あれば室内シューズ

※動きやすい服で来てください。

児童館に来館される時のお願い



できるかぎり着用をお願いします。2歳未満の方は着用していただく必要はありません。



体調が悪い時は利用を控えて下さい。カゼ等の症状のある方は自粛をお願いします。



児童館では消毒のご協力をお願いします。消毒は各フロアに置いてあります。



玄関で名前を書いて下さい。検温と利用者カードへの記入、追跡サービスの登録をお願いします。



飲食はできません。あかちゃんのミルク等はお持ちいただけます。

ご意見、ご要望等受付窓口設置しています

児童館に対するご意見、ご要望などがございましたら、窓口を設けておりますのでお知らせください。また苦情解決窓口が不在の際は、職員が対応いたします。

苦情解決窓口 館長 松本 紀子

京都市家庭ごみ指定袋引換所

ご出産のお祝いとして京都市から届く、引換券をお持ちください。



社会福祉法人積慶園 京都市桂徳児童館
TEL 075-874-6125 / FAX 075-874-6152
Mail keitoku@kyo-yancha.ne.jp
HP <http://www.kyo-yancha.ne.jp/>

